Das Original

HURTIGRUTEN

Ihre Norwegen Seereise

Lieber Gast,

vielen Dank, dass Sie sich für eine Reise mit uns entschieden haben. Wir freuen uns genauso wie Sie auf Ihre Reise entlang der norwegischen Küste. Auf diesem großartigen Abenteuer entdecken Sie die Ausdehnung der wohl schönsten Küstenlinie der Welt.

In diesem Dokument finden Sie Information über Empfehlungen für Ihr Gepäck, Informationen über die Erfahrung an Bord und was Sie erwartet.

Durch Anklicken der unterstrichenen Links im Dokument, gelangen Sie auf unsere Webseite für weitere Informationen. Bitte stellen Sie sicher, dass Sie dafür über eine Internetverbindung verfügen.

Ca. 2 – 4 Wochen vor Ihrer Abreise bekommen Sie von uns eine weitere E-Mail. Diese enthält Ihre Tickets.

Wir freuen uns sehr darauf, Sie an Bord begrüßen zu dürfen. Sie können sich jederzeit gern an uns wenden, wenn Sie noch Fragen haben:

Reservierungen: +49 40 8740 9500
E-Mail: ce.info@hurtigruten.com
Web: hurtigruten.de/das-original/

Mit freundlichen Grüßen
Ihr Hurtigruten Team

Inhalt

Packliste	2
Praktische Informationen	3
Ihr Aktiv-Abenteuer	4
Erfahren Sie mehr über die norwegische Küste	5
Entdecken Sie die Tierwelt	6
Nachhaltigkeit/ Norway's Coastal Kitchen	7

Häufig gestellte Fragen »

FOLGEN SIE UNS

FOTOS:AGURTXANE CONCELLON/RUNE KONGSRO/MERLE KLEIN/SIMON SKREDDERNES/ØRJAN BERTELSEN/JAN LILLEHAMRE/TRYM IVAR BERGSMO/SHUTTERSTOCK/PER LILLEHAGEN/OLE MARTIN WOLD

Packliste

Die vier Jahreszeiten in Norwegen sind sehr unterschiedlich, deshalb haben wir hier einige Packtipps für jede Jahreszeit.

Winter – Packen Sie sich warm ein
Da es im Winter an der Küste sehr kalt werden kann, empfehlen wir Ihnen, Kleidung für Unter- und Mittelschichten sowie eine dicke Winterjacke, Mütze, Handschuhe, einen Wollpullover, Schal, Winterstiefel und überziehbare Spikes (an Bord erhältlich) mitzunehmen.

Frühjahr – Für alles gerüstet
Da wir bei einer Fahrt im Frühjahr voraussichtlich drei Jahreszeiten erleben werden, ist es wichtig, gut zu packen und sich in Schichten zu kleiden. Wir empfehlen, einen Wollpullover, warme Socken, einen dicken Schal, Winterstiefel, warme, wasserdichte Hosen und eine wasserdichte Jacke, eine Kopfbedeckung und Handschuhe mitzunehmen.

Sommer – Sommerkleidung
Das Sommerwetter an der Küste kann wechselhaft sein, daher ist es ratsam, neben T-Shirt, Shorts und Sandalen auch einen warmen Pullover, eine leichte Jacke (wasserdicht), eine dünne Kopfbedeckung und Handschuhe sowie Wanderschuhe mitzunehmen.

Herbst – Jede Menge Schichten
Auch wenn die Sonne scheint, ist in den Herbstmonaten ein eher kühles Wetter zu erwarten. Achten Sie darauf, Kleidung für dünne Schichten sowie einige warme Kleidungsstücke einzupacken – ein Wollpullover, eine wind- und wasserdichte Jacke und Hose, eine Kopfbedeckung, Handschuhe und leichte Wanderschuhe.

Wir empfehlen Ihnen, Ihre persönliche Packliste (Toilettenartikel, notwendige Bekleidungs-Basics) um folgende Artikel zu ergänzen:

- ☐ Fernglas
- ☐ Warme untere und mittlere Kleidungsschichten
- ☐ Sonnenschutzmittel und Sonnenbrille mit Polfilter
- ☐ Eine Kamera (in wasserdichtem Überzug)
- ☐ Eine Speicherkarte mit großer Kapazität
- ☐ Wind- und wasserfeste Hose
- ☐ Reisepass und/oder Personalausweis (gilt auch für skandinavische Staatsbürger)
- ☐ Gut eingelaufene Wanderschuhe für den Außenbereich
- ☐ Badebekleidung für Pools und Whirl pools an Deck
- ☐ Ein Paar Freizeitschuhe für Ihre Zeit an Bord.

Tipps zum Reisegepäck »

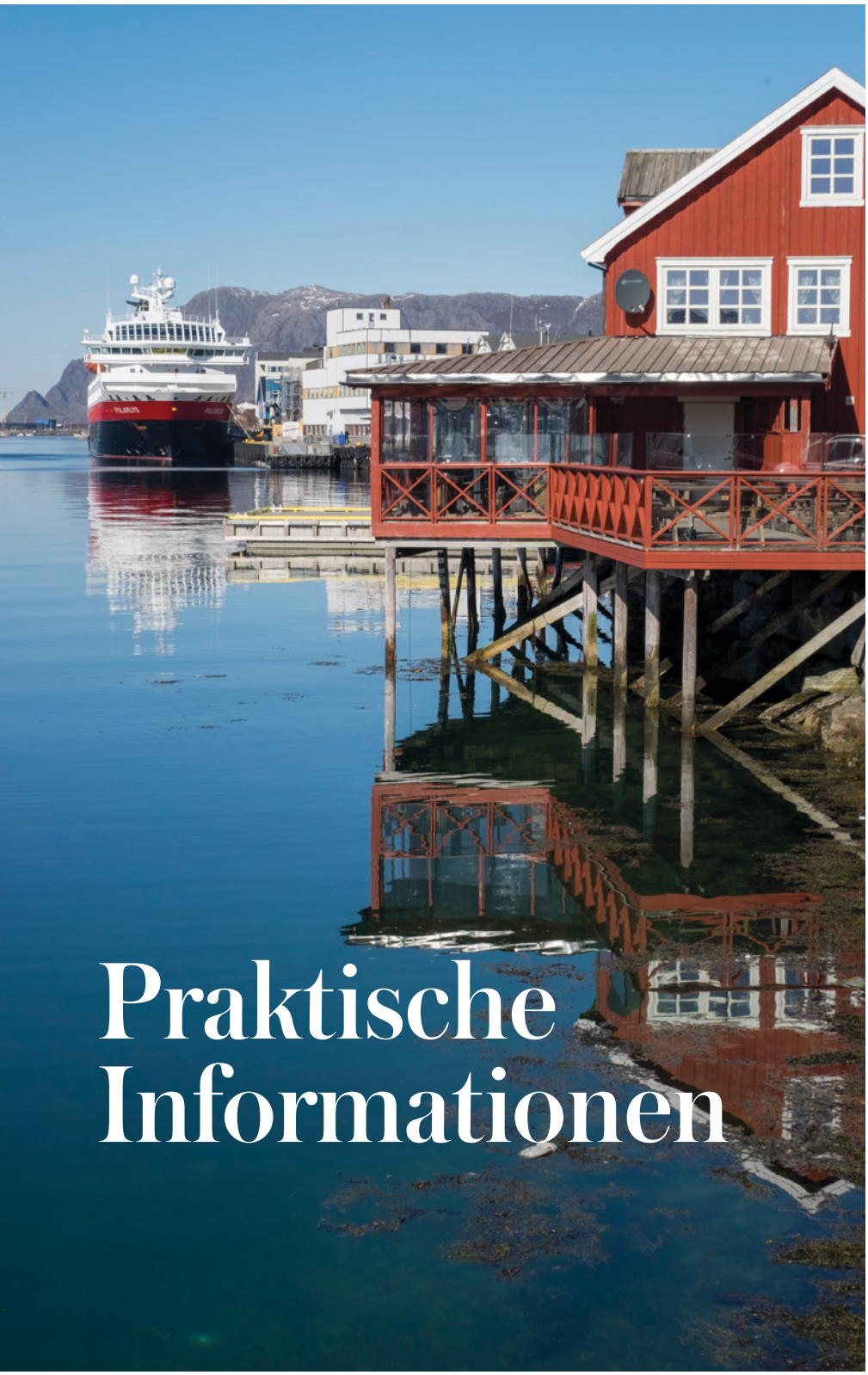

Praktische Informationen

Reisedokumentation

Möchten Sie die erforderlichen Formalitäten kennen oder Ihre Reisedokumente überprüfen? Für Ihre Bequemlichkeit haben wir alle Informationen über Reisedokumente an einem Ort gesammelt.

Reisedokumentation »

Seit 1893 sind Hurtigruten-Schiffe ein Markenzeichen der norwegischen Küste. Heute fahren unsere Schiffe in die Arktis und Antarktis und zu vielen weiteren Zielen. Auf jedem Schiff finden Sie moderne Einrichtungen, die sorgfältig mit authentischem Charakter kombiniert sind..

Unsere Schiffsflotte entdecken »

Ihr Abenteuer ist bei uns sicher

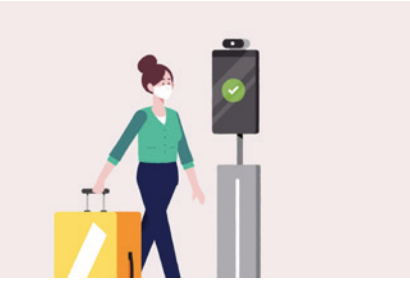

Möchten Sie sich perfekt vorbereiten?

Wir haben eine Vielzahl praktischer Informationen zu Dingen zusammengestellt, die Sie vor Ihrer Reise mit Hurtigruten entlang der norwegischen Küste sicher gerne wissen möchten.

Praktische Informationen »

Die Antwort darauf, was Norwegen so anziehend macht, ist bemerkenswert einfach: Es ist eines der schönsten Länder der Erde. Finden Sie auf dieser Seite heraus, warum – wir haben eine Sammlung inspirierender Artikel darüber zusammengestellt, was Sie sehen können und was Sie erwartet, wenn Sie nach Norwegen reisen.

Inspirierende Artikel »

Die Gesundheit, die Sicherheit und das Wohlbefinden unserer Gäste stehen bei uns an erster Stelle. Dieser Grundsatz gilt, seitdem wir im Jahr 1893 zum ersten Mal in See stachen – und heute umso mehr. Deshalb haben wir auf allen unseren Schiffen mehrere neue Sicherheitsabläufe eingeführt, die unsere Gäste schützen.

Unsere Richtlinien für Ihre Sicherheit »

Ihr Aktiv-Abenteuer

Die Hurtigruten Guides sorgen für ein noch schöneres Erlebnis
Während Ihrer Reise laden Sie die Hurtigruten Guides zu einer Vielzahl von Aktivitäten an Bord und während der Anlandungen ein.

Treffen Sie die Guides an Bord
Erfahren Sie während der Reise mehr über die Geschichte, Kultur und Tierwelt Norwegens. Unsere Guides teilen mit Begeisterung ihr Wissen und ihre Leidenschaft zu einer Vielzahl von Themen wie Biologie, Geschichte, Geologie, Kultur und Wissenschaft – auf unterhaltsame, gesellige und informelle Weise. Nehmen Sie an unseren Vorträgen an Bord teil, sowohl im Innenbereich als auch an Deck, wenn wir an interessanten Orten vorbeikommen und bei abendlichen Zusammenkünften.

Unsere Guides sind außerdem von Canon zertifiziert und bieten während der Reise ein Fotografie-Programm an, bei dem Sie lernen, wie Sie noch bessere Fotos machen können, während wir durch beeindruckende Landschaften reisen.

Die Freude von „friluftsliv" erleben
Die Norweger sind bekannt für ihre Liebe zur Natur, was angesichts der wunderschönen Natur des Landes kaum verwunderlich ist. Diese Affinität zum Sein in und mit der Natur wird als „friluftsliv" bezeichnet. Es steht im Gegensatz zum hektischen Alltag und ermöglicht es den Norwegern, ihr Tempo zu verlangsamen und sich auf die Natur zu konzentrieren. Da Hurtigruten ein norwegisches Unternehmen ist, zieht sich friluftsliv durch alle unsere Aktivitäten.

Treffen Sie die Guides an Land
Wir möchten Ihnen zeigen, was wir an Norwegen lieben und hoffen, dass Sie auf speziellen Ausflügen mit unseren Guides das Gefühl von „friluftsliv" erleben werden. Begleiten Sie sie zu Wanderungen an Land und entdecken Sie die schönsten und interessantesten Orte und Sehenswürdigkeiten entlang der Küste. Diese Wanderungen sind im Voraus buchbar, können an Bord als Paket erworben oder einzeln an Bord gebucht werden. Im Mittelpunkt steht die Wanderung selbst – zum Beispiel zu einem Aussichtspunkt oder zu einer interessanten Sehenswürdigkeit.

Wir haben uns ganz dem Reiz der Natur verschrieben: ob Wald, Küste oder windgepeitschte Berge – ganz gleich bei welchem Wetter. Manchmal sind die Wege eisig, der Wind kräftig und der Nebel schränkt die Sicht ein, aber der Ruf der Wildnis, die Freude, draußen zu sein, zu fühlen, zu riechen und im Moment zu sein, das sind die wesentlichen Elemente dieses Erlebnisses.

Treffen Sie Ihre Guides »

Erfahren Sie mehr über die norwegische Küste

Entdecken Sie einige der Höhepunkte, die Sie auf Ihrer Seereise entlang der norwegischen Küste erleben können. Unsere Schiffe sind so einzigartig konstruiert, dass man die norwegische Küste auf angenehmste Weise erkunden kann. Egal, zu welcher Jahreszeit Sie mit uns fahren – unsere Reisen bieten immer aufregende Möglichkeiten, der Natur – und auch Norwegen – ganz nahe zu kommen.

Die Fjorde
Die Fjorde bildeten sich, als sich die Gletscher der Eiszeit zurückzogen. Norwegen hat das Glück, dass an seiner Küste eine warme Meeresströmung fließt. Dadurch sind die Fjorde praktisch eisfrei und können erkundet werden.

Der nördliche Polarkreis
Die magische Zahl 66° 33′ markiert diese Linie, den nördlichen Polarkreis, von dem aus nördlich die Mitternachtssonne scheint. Über der Linie ist im Sommer 24 Stunden am Tag die Sonne zu sehen – im Winter bei schönem Wetter die Nordlichter.

Nordkap
Etwa 2102 km vom Nordpol entfernt befindet sich eine der beliebtesten Attraktionen Norwegens. Auf 71°10′21″ ist das Nordkap als der nördlichste Punkt auf dem europäischen Festland bekannt.

Lofoten und Vesterålen
Die Lofoten sind eine Inselgruppe in der Provinz Nordland und die Region Vesterålen befindet sich nördlich der Lofoten. Diese benachbarten Inselgruppen bieten einige der unglaublichsten Landschaften der Welt.

Finnkirka
Die Finnkirka ist eine spektakuläre Meeresklippe, deren Form an eine Kathedrale erinnert. Diese ungewöhnliche Schöpfung der Natur ist eine alte Opferstätte für die Stämme der indigenen Samen.

Wussten Sie schon?

2008 war das Jahr, in dem Norwegen einem Königspinguin, Brigadier Sir Nils Olav III, eine Ritterschaft verlieh.

X ist die gesamte Länge der norwegischen Küstenlinie. Es ist ganz einfach unmöglich nachzumessen, wie lang sie wirklich ist.

14,5 Kilometer von der russischen Grenze entfernt liegt die Stadt Kirkenes. Kirkenes liegt tatsächlich so weit östlich wie Kairo.

2 ist die Anzahl der offiziellen Formen norwegischer Schriftsprachen: Bokmål und Nynorsk.

In den 1980er Jahren führte Norwegen die Verwendung von Lachs als Sushi-Zutat in Japan ein.

Die Tierwelt entlang der norwegischen Küste ist so vielfältig wie die Küste selbst.

Entdecken Sie die Tierwelt

Erleben Sie die Tierwelt in Norwegen
Neben seiner atemberaubenden Landschaft verfügt Norwegen auch über einige der großartigsten Wildtiere der Welt – es ist leicht vorstellbar, warum es als eines der atemberaubendsten Reiseziele der Welt gilt. Von den räuberischen Seeadlern, die den Himmel beherrschen, bis zu den Walen entlang der Küste – Norwegen ist ein wildes Land von unvergleichlicher Schönheit.

Wale und andere Naturwunder
Auf Ihrer Norwegen-Expedition haben Sie die Möglichkeit, die exotische Tierwelt des hohen Nordens in ihrer natürlichen, unberührten Umgebung zu beobachten – von Walen bis hin zu Königskrabben. Das Plankton, dessen Wachstum durch die langen Sommertage begünstigt wird, zieht verschiedene Walarten an, darunter Grind-, Zwerg-, Orca-, Buckel- und Pottwale. Zu sehen, wie die Silhouetten dieser riesigen Tiere akrobatisch aus dem Wasser auftauchen, ist immer etwas Besonderes.

Ikonische Wildtiere
Mit etwas Glück werden Sie auch eines der beliebtesten Tiere Norwegens sehen: das majestätische Rentier. In einer stillen und ruhigen Umgebung werden diese Tiere in direkter Nähe zu Ihnen glücklich und zufrieden grasen und eventuell sogar für Fotos posieren, solange sich ihre samischen Besitzer in der Nähe befinden. Norwegen bietet auch eine spektakuläre Vielfalt an Vogelarten, darunter die liebenswerten Papageitaucher, die oft auch als „Clowns der Meere“ bezeichnet werden. Hier gibt es 15 verschiedene Greifvogelarten, unter anderem auch den imposanten Seeadler.

Der Fisch, der Norwegens Identität schuf
Bereits vor mehr als tausend Jahren produzierten und aßen die Wikinger getrockneten Kabeljau und verwendeten ihn sogar für den Handel. Damit ist dieser Norwegens ältestes Exportprodukt. Das Wort „skrei“ stammt vom altnordischen Wort „skreið“ und bedeutet „Fisch, der wandert“. Und genau das ist es, was er tut. Der Kabeljau wandert jeden Winter und Frühling in großer Zahl an die norwegische Küste und stellt auf diese Weise eine wichtige Lebensgrundlage für die Einheimischen dar. Die Produktion von Trockenfisch und der Handel damit florieren in Norwegen noch immer, beispielsweise auf den Lofoten.

Bedenken Sie, dass es sich um natürliche Lebensräume handelt, daher können wir nicht garantieren, dass bestimmte Tiere während Ihrer Reise zu sehen sein werden. Wir überlassen das Geschehen ganz einfach Mutter Natur und sind gespannt darauf, was wir zu sehen bekommen.

Eine kulinarische Reise

Eine Fahrt entlang der norwegischen Küstenlinie ist auch eine kulinarische Reise – eine Reise, die ebenso köstlich wie nachhaltig ist. Unsere Speisen an Bord sind von der „Norway's Coastal Kitchen" inspiriert, und unsere Köche nutzen die 34 von uns besuchten Häfen, um jeden Tag frische Produkte von regionalen Anbietern, sowohl an der Küste als auch im Inland, zu beziehen.

Gutes Essen = gutes Karma
Lokale Lieferungen reduzieren die Lebensmittelmeilen und optimieren die Nutzung der Hafenanlagen. Dies unterstützt lokale Unternehmen, erzeugt positive Nachwirkungen in den von uns besuchten Gemeinden und fördert eine nachhaltige und saisonale Ernährung.

Wir lieben lokale Nahrungsmittel
Bei Ihren Erkundungen mit uns geht es nicht nur um Sehenswürdigkeiten und Eindrücke, sondern auch um die Geschmacksnerven. An Bord unserer Schiffe können Sie zwischen verschiedenen Menüs wählen – sie alle basieren auf frischen, saisonalen Zutaten. Während Sie an Bord entspannen oder an verschiedenen Ausflügen in die Umgebung teilnehmen, werden die frischen regionalen Produkte direkt an Bord gebracht.

Norway's Coastal Kitchen »

Nachhaltigkeit

Mit den UN-Zielen zu einer nachhaltigen Entwicklung als Rahmenplan hat Hurtigruten die Nachhaltigkeit in alle Betriebsabläufe integriert.

Aufbauend auf über 125 Jahren Erfahrung mit Entdeckungsreisen engagiert sich Hurtigruten für den Schutz der Wildtierlebensräume und abgelegenen Gemeinden, in die Sie mit uns reisen. Wir engagieren uns dafür, der Schädigung durch den Massentourismus Einhalt zu gebieten, und bieten unseren Gästen wunderbare Erlebnisse, ohne dauerhafte Auswirkungen zu hinterlassen.

Wir arbeiten Seite an Seite mit der einheimischen Bevölkerung, wenn es darum geht, handel zu treiben, Arbeitsplätze zu schaffen und Umweltschutzinitiativen wie Strandreinigungen zu fördern. Mit innovativer Hybridtechnologie bauen wir die umweltfreundlichste Flotte an Expeditionsschiffen der Welt. Wir waren auch das erste Unternehmen im Bereich der Erkundung, das Schweröl und Einmalkunststoff von allen unseren Schiffen verbannt hat.

Unsere Nachhaltigkeitsziele »